

visual Ixdoki©

Háziiorvosi Törzskarton

18 ÉV ALATTI BEJELENTKEZETT BIZTOSÍTOTTAK ELLÁTÁSA ESETÉN

Tartalomjegyzék

Alapvető tudnivalók.....	3
Fontosabb részletek a kitöltési útmutatóból.....	3
Az adatfelvétellel kapcsolatos szabályok.....	3
Új törzskarton kitöltés indítása.....	5
Megszakított törzskarton kitöltés folytatása.....	6
Véglegesített törzskartonok megtekintése.....	6
Háziiorvosi törzskarton ablak és tartalmi elemei.....	7
Körülmények.....	7
Páciens alapadatai.....	8
Rögzítendő alapadatok	10
Háziiorvos adatai	10
Alkalmassági vizsgálatok, Alkalmassági felülvizsgálatok	12
Fogyatékoság, korai fejlesztés	13
Anamnézis adatok.....	14
Újszülöttkori anamnézis	16
Családi anamnézis	16
Krónikus betegségek, Műtétek, kórházi kezelések	16
Rendszeresen alkalmazott gyógyszerek és gyógyászati segédeszközök	17
Allergiás megbetegedések, Transzfúzió, Védőoltások	18
Klinikai vizsgálatok.....	20
Fizikális vizsgálatok	21
Labor eredmények	22
Szakellátó eredmények	23
Dohányzás, Szív-érrendszeri kockázat	24
Eszközös vizsgálatok	25
Egyéb információk fül.....	27

Háziiorvosi törzskarton – alapvető tudnivalók

A 28/2017. (X.25.) EMMI rendeletben foglalt "A háziiorvosi, házi gyermekorvosi és fogorvosi tevékenységről szóló 4/2000. (II. 25.) EüM rendelet" módosításai, illetve a kapcsolódó jogszabályok felsorolása és az adatfelvétellel kapcsolatos szabályok a kitöltési útmutatóban szerepelnek. Ezen dokumentumban hivatkozott mellékletek a kitöltési útmutatóban találhatóak. A kitöltési útmutatót és az Önkitöltős nyomtatványt a Törzskarton ablak jobb oldalán található gombokkal lehet megnyitni. az "IEplorer" jelölőnégyzetet bekattintva a dokumentumok Internet Explorerben nyílnak meg. A páciens kora alapján 18 év alatti vagy feletti dokumentumok nyílnak meg a gombra kattintva.

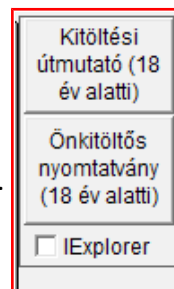

Fontosabb részletek a kitöltési útmutatóból

- Új törzskarton létrehozása során a legutoljára módosított törzskarton adatai előzetes szakdolgozói mérlegelés és jóváhagyás után átemelhetők az új törzskartonra.
- A törzskarton véglegesítése/exportálása/betegnek történő átadása (és későbbiekben az EESZT-be való feltöltése) kizárólag háziiorvosi kompetenciával történhet.
- A törzskarton teljes adatfelvételét és ennek a munkafolyamatnak a megszakítását – a megszakítás indoklását – az alapellátásban dolgozó egészségügyi szakszemélyzet végzi. Azonban a törzskarton lezárása és a rögzített adattartalmak végső ellenőrzése – és továbbküldése orvos kompetenciához kötött feladat.

Az adatfelvétellel kapcsolatos szabályok

Törzskarton adatfelvétel, rögzítés, lezárás/adatellenőrzés

A törzskarton adatfelvételét részben a korábban említett hatályos rendelet szabályozza. A páciensnek / törvényes képviselőnek lehetőséget kell biztosítani –előzetes szakdolgozói mérlegelés után - arra, hogy egészségügyi szakdolgozó közreműködését feltehetően nem igénylő előzetes adatszolgáltatást, adatellenőrzést megvalósíthasson. Ennek tartalmilag meghatározott formanyomtatványát a kitöltési útmutató 2. melléklete tartalmazza. A törzskarton teljes adatfelvételét és ennek a munkafolyamatnak a megszakítását – a megszakítás indoklását – az alapellátásban dolgozó egészségügyi szakszemélyzet végzi. Azonban a törzskarton lezárása és a rögzített adattartalmak végső ellenőrzése – és továbbküldése orvos kompetenciához kötött feladat.

Amennyiben az adatfelvétel során rögzítendő adatok korábban már egyéb rendszerekben – EESZT, háziiorvosi szoftver – tárolásra kerültek, a törzskarton frissítése, adatok átemelése csak a kompetens egészségügyi szakszemélyzet előzetes szakmai mérlegelése és jóváhagyása után történhet.

A törzskarton egyes szekcióinak kitöltése releváns adat/információ megléte esetén kötelező.

Kérdezéstechnikai alapszabályok

Fel kell hívni a résztvevő / törvényes képviselő figyelmét arra, hogy a legjobb tudása szerint válaszoljon a kérdésekre, amennyiben valamely kérdést nem ért pontosan, akkor kérjen segítséget! Amennyiben a résztvevő / törvényes képviselő nem tud vagy nem kíván válaszolni a feltett kérdésekre, esetleg elutasítja a vizsgálat elvégzését, a törzskartonban szükséges ezek rögzítése.

A törzskarton adatfelvételének korlátai, egyes szekciók kitöltésének mérlegelése

Amennyiben a kitöltő egészségügyi szakszemélyzet úgy ítéli meg, hogy páciense aktuális fizikális és/vagy mentális állapota nem teszi lehetővé a törzskarton kitöltését, akkor megszakíthatja - a kitöltés során bármikor - a munkafolyamatot, szükség esetén dönthet a karton végleges lezárásáról/adatok ellenőrzéséről. A törzskarton kitöltés megszakítását a kitöltőnek minden esetben indokolni és verzióként menteni szükséges. A törzskarton kitöltési körülményeinek rögzítési lehetőségét a „Törzskarton kitöltésének menete” szekció tartalmazza.

A törzskarton véglegesítése/exportálása/betegnek történő átadása (és későbbiekben az EESZT-be való feltöltése) kizárólag háziiorvosi kompetenciával történhet.

A páciensnek lehetőséget kell biztosítani arra, hogy egészségügyi szakdolgozó közreműködését feltehetően nem igénylő előzetes adatszolgáltatást, adatellenőrzést megvalósíthasson (ld. 2. számú melléklet), alábbi szekciók esetében:

- Személyes adatok
- Elérhetőségi adatok
- Jogszabály szerint a háziiorvos által végzendő egészségi alkalmassági vizsgálatok végzésére vonatkozó adatok
- Családi anamnézis
- Dohányzással kapcsolatos kérdések
- Egyéb információk

Új törzskarton kitöltés indítása

A Regisztráció menü alatti „Háziiorvosi törzskarton” menüponttal indítható az új törzskarton felvétele.

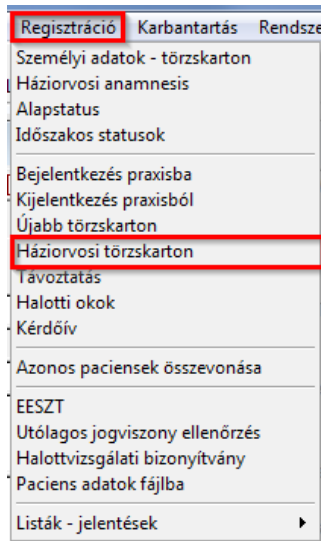

Az ablakban a legördülő menüben az „Új vizsgálat” -ot kell kiválasztani majd a pipa gombra kattintani.

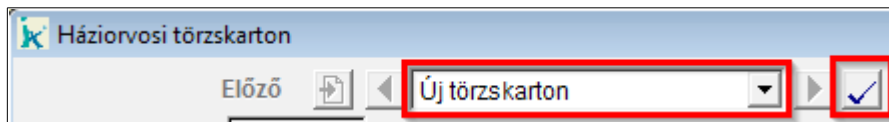

A legördülő menüben egy páciensnek akárhány törzskartonja lehet, viszont a törzskartonoknak vannak állapotai és ezzel kapcsolatos szabályok:

- A törzskartonnak 2 állapota lehet: folyamatban és lezárt
- A folyamatban lévő törzskartont akárhányszor elővehetjük és módosíthatjuk, folytathatjuk az előző félbehagyott állapottól.
- A folyamatban lévő törzskarton nem nyomtatható.
- A törzskarton lezárás orvosi jogkörrel végezhető művelet! A lezárás után a törzskarton nem módosítható!
- Egyszerre csak egy törzskarton lehet folyamatban. Új törzskarton előtt le kell zárni az előzőt.

Adatok beemelése új törzskarton indításakor

ha van lezárt törzskartonja a páciensnek:

Ha van lezárt törzskartonja a páciensnek akkor új törzskarton indításakor a program rákérdez, hogy beemeljük-e az adatokat az előző lezárt törzskartonból.

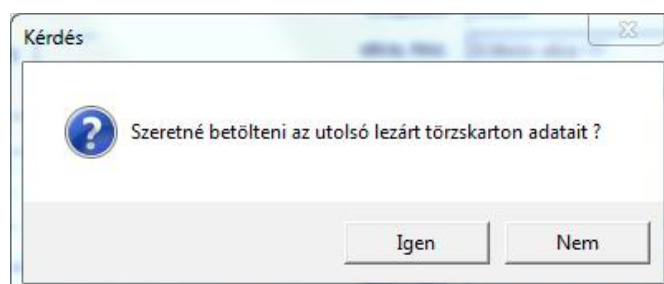

Ha ezen ablakban "Nem"-re kattint akkor nem emelődnek be az adatok az előző lezárt törzskartonból és rákérdez, hogy az orvosi rendszerből beemelhetők-e az adatok.

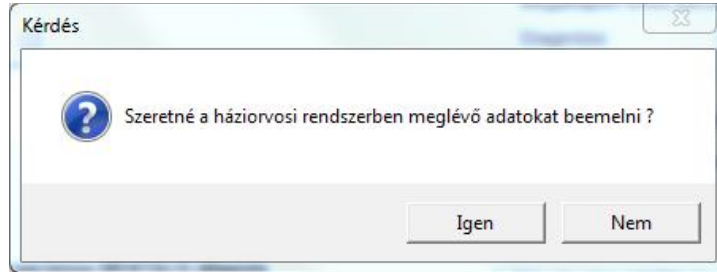

Itt ha "Nem"-re kattint, akkor nem emelődnek be az adatok a háziorvosi rendszerből.

ha nincs lezárt törzskartonja a páciensnek:

Új törzskarton indításakor ha nincs lezárt törzskartonja a páciensnek, a program rákérdez, hogy beemeljük-e az adatokat az orvosi rendszerből .

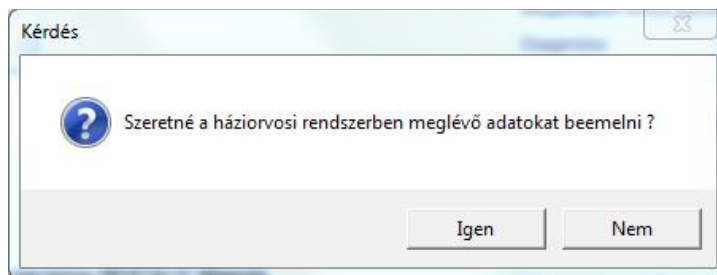

"Nem"-re való kattintással nem emelődnek be az adatok.

Megszakított törzskarton kitöltés folytatása

A nem véglegesített (megszakított) törzskarton a háziorvosi szoftvert használó háziorvos/ápoló (vagy helyettese) számára szerkeszthető.

A Regisztráció menü alatti „Háziorvosi Törzskarton” menüponttal megnyitható ablakban a legördülő menü alatt található a korábbi törzskartonok. Amennyiben az adott törzskarton megszakított törzskarton, úgy az módosítható. Ha van megszakított törzskarton akkor nem lehet új törzskartont rögzíteni csak a meglévőt módosítani vagy törölni.

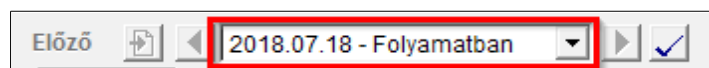

Véglegesített törzskartonok megtekintése

A Regisztráció menü alatti „Háziiorvosi törzskarton” menüponntal megnyitható ablakban a felső legördülő menü alatt található a véglegesített törzskartonok a megszakított törzskartonnal együtt (ha van). A pipa gombra kattintva tekinthetők meg kiválasztás után.

A törzskarton ellenőrzése és lezárása

Az ok gombra kattintva megkérdezi, hogy akarja-e ellenőrizni a törzskartont. Ha talál hibát, megkérdezi, hogy javítja -e. Ha "nem"-re kattint, kilép és eltárolja az adatokat. ha "igen"-re, nem lép ki. Ha nem talált hibát, megkérdezi, hogy lezárja -e a törzskartont. Lezárás után már nem módosíthatja a törzskartont, illetve nem törölheti viszont megtekintheti.

Ezután megjelenik az új tétel így lehetőség van új törzskarton felvételére.

Új felvitelnél, ha van előző lezárt törzskarton, akkor megkérdezi, hogy beemelje -e az adatokat, utána azt is megkérdezi, hogy ezeket frissítse -e a háziiorvosi rendszerből.

Háziiorvosi törzskarton ablak és tartalmi elemei

Háziorvosi törzskarton

Előző 2018.07.11 - Folyamatb: ✓

Vizsgálat ideje 2018.07.11

Körülmények I. Paciens alapadatai II. Anamnézis adatok III. Klinikai vizsgálatok IV. Egyéb információk

Kitöltési útmutató (18 év alatti)
Onkitöltés nyomtatvány (18 év alatti)
 IExplorer

1. Törzskarton kitöltésének körülményei

Fizikális állapot

Véleménye szerint paciense FIZIKÁLIS állapota lehetővé teszi a törzskarton kitöltését ?

Oka (diagnózis) [...]

Oka [...]

Mentális állapot

Véleménye szerint paciense MENTÁLIS állapota lehetővé teszi a törzskarton kitöltését ?

Oka (diagnózis) [...]

Oka [...]

Demencia

Paciensnél korábban a DEMENCIA diagnosztizálásra került ?

Megállapító szervezeti egység OTH6 [...]

Megállapító orvos pecsétszám [...]

Diagnózis: [...]

Demencia mértéke [...]

Fennáll a DEMENCIA gyanúja?

Egyéb gyanújelek: [...]

Egyéb tényezők: [...]

2. Törzskarton kitöltésének megszakítása

Valóban a törzskarton kitöltésének megszakítását választja ?

Oka (diagnózis) [...]

Oka [...]

Töröl
OK
Mégsem

Figyelmeztetés: A törzskarton ablakban az egyes fülök alatt található táblázatok alján érdemes odafigyelni a görgetősáv megjelenésére. Amennyiben a görgetősáv az alábbi képen látható módon megjelenik, úgy a táblázat egy része nem látható. Ekkor a görgetősávval vízszintesen tovább kell görgetni a táblázat épp nem látható tartalmának megjelenítéséhez.

	Kiállítás dátuma	OTH6 kiállító	OTH9 kiállító	Pecsétszám	Típus	Alkamatl. legkorábbi felülv.dát.	Alkamatlanság oka
1	2018.07.24	012345	012345678	12345	1 - gépjáró	2023.07.24	

Körülmények fül

1. A törzskarton kitöltésének körülményei

A törzskarton kitöltésének kezdetén a kitöltőnek az 51/1997 NM rendelet 3.§ (6) a pontjára hivatkozva – jogszabály releváns pontjának megjelenítése javasolt – meg kell győződnie, hogy a páciense aktuális fizikális és/vagy mentális állapota lehetővé teszi vagy sem a törzskarton kitöltését. A páciens fizikális és mentális állapotának megítélését segítő kérdések és válaszlehetőségek a körülmények fül alatt találhatóak. Az ezen kérdések előtti bepípálható mező(ke)t be kell pipálni amennyiben a páciens fizikális és/vagy mentális állapota lehetővé teszi a törzskarton kitöltését. Ha ezen ok(ok)nál fogva nem lehetséges a törzskarton kitöltése, úgy az adott jelölőnégyzetet üresen kell hagyni és annak okát meg kell adni az "oka (diagnózis)" vagy "Oka" mezőben. Csak az egyik kitöltése kötelező, de mindkettő kitölthető.

2. A törzskarton kitöltésének megszakítása

Amennyiben a törzskarton kitöltése közben bármikor olyan információ, állapot vagy helyzet kerül megállapításra, mely nem teszi lehetővé a törzskarton további kitöltését, az alábbi kipipálásával lehet megszakítani a folyamatot: „Valóban a törzskarton kitöltésnek megszakítását választja? „

Háziorvosi törzskarton

Előző Új vizsgálat

Vizsgálat ideje 2018.07.05

Körülmények	I. Paciens alapadatai	II. Anamnézis adatok	III. Klinikai vizsgálatok	IV. Egyéb információk
-------------	-----------------------	----------------------	---------------------------	-----------------------

1. Törzskarton kitöltésének körülményei

Fizikális állapot

Véleménye szerint paciense FIZIKÁLIS állapota lehetővé teszi a törzskarton kitöltését ?

Oka (diagnózis) [] ...

Oka []

Mentális állapot

Véleménye szerint paciense MENTÁLIS állapota lehetővé teszi a törzskarton kitöltését ?

Oka (diagnózis) [] ...

Oka []

Demencia

Paciensnél korábban a DEMENCIA diagnosztizálásra került ?

Megállapító szervezeti egység OTH6 []

Megállapító orvos pecsétszám []

Diagnózis: [] ...

Demencia mértéke []

Fennáll a DEMENCIA gyanúja?

Egyéb gyanújelek: []

Egyéb tényezők: []

2. Törzskarton kitöltésének megszakítása

Valóban a törzskarton kitöltésének megszakítását választja ?

Oka (diagnózis) [] ...

Oka []

Töröl

OK

Mégsem

Kitöltési útmutató (18 év alatti)

Önköltős nyomtatvány (18 év alatti)

IExplorer

Amennyiben kipipálja, akkor annak okának rögzítése és törzskarton kitöltésének felfüggesztése szükséges.

A törzskarton kitöltés megszakítását a kitöltőnek minden esetben indokolni és verzióként menteni szükséges.

Páciens alapadatai fül

Háziorvosi törzskarton

Előző Új vizsgálat

Vizsgálat ideje 2018.07.18

Körülmények **I. Páciens alapadatai** II. Anamnézis adatok III. Klinikai vizsgálatok IV. Egyéb információk

1. Rögzítendő alapadatok 2. Házi(gyermek) orvos adatai 3. Alkalmassági vizsgálatok, felülvizsgálatok 4. Fogyatékoság, korai fejlesztés

Név Gyerek Páciens

Születéskori név

Anyja neve Gyerek Anyja Neve

Nem N Állampolgárság HUN

Születési dátum 2015.01.01

Születési hely Budapest

TAJ 321-654-987 Típus 1

TAJ helyettesítő

Közgyógy szám

érvényes

Közgyógy.érvényes

Iskolai végzettség

Foglalkozás

Törvényes képviselők

N	Név	Típusa	Vezetékes telefon	Mobil telefon	Email cím
0	Törvényes Képviselő	2 - gyám	063000212313	0620154554	email@mail.hu

Állandó lakcím

ir.szám 1111

település Budapest

utca, hsz. XI ker. Utcanév utca 5.

telefon 06207412369

Tartózkodási hely

ir.szám

település

utca, hsz.

telefon

E-Mail cím

Kitöltési útmutató (18 év alatti)

Önkitöltős nyomtatvány (18 év alatti)

Explorer

Töröl

OK

Mégsem

Rögzítendő alapadatok fül

Háziorvosi törzskarton

Előző Új vizsgálat

Vizsgálat ideje 2018.07.18

Körülmények I. Páciens alapadatai II. Anamnézis adatok III. Klinikai vizsgálatok IV. Egyéb információk

1. Rögzítendő alapadatok 2. Házi(gyermek) orvos adatai 3. Alkalmassági vizsgálatok, felülvizsgálatok 4. Fogyatékoság, korai fejlesztés

Név Gyerek Páciens

Születéskori név

Anyja neve Gyerek Anyja Neve

Nem N Állampolgárság HUN

Születési dátum 2015.01.01

Születési hely Budapest

TAJ 321-654-987 Típus 1

TAJ helyettesítő

Közgyógy szám

érvényes

Közgyógy.érvényes

Iskolai végzettség

Foglalkozás

Törvényes képviselők

N	Név	Típusa	Vezetékes telefon	Mobil telefon	Email cím
0	Törvényes Képviselő	2 - gyám	063000212313	0620154554	email@mail.hu

Állandó lakcím

ir.szám 1111

település Budapest

utca, hsz. XI ker. Utcanév utca 5.

telefon 06207412369

Tartózkodási hely

ir.szám

település

utca, hsz.

telefon

E-Mail cím

Kitöltési útmutató (18 év alatti)

Önkitöltős nyomtatvány (18 év alatti)

Explorer

Töröl

OK

Mégsem

A páciens azonosító adatok összessége. Minden törzskarton kitöltés során ellenőrizni kell, hogy az adatokban történt-e változás. A páciens alapadatai a háziorvosi szoftverekben megtalálhatók, ezért

automatikusan átemelődnek amennyiben az adat rendelkezésre áll. Ezen adatok előzetes megadását, illetve leellenőrzését – egészségügyi szakdolgozói mérlegelés után – igény esetén a páciens is megteheti. (ld. 2. számú melléklet)

Magyarázat néhány adatmezőhöz:

Amennyiben a páciens rendelkezik közgyógyellátási igazolvánnyal, annak minden adatát kötelező megadni. Korábban lejárt közgyógyellátási igazolvány adatai felülírandó.

Foglalkozás: Nem kötelező adat

Amennyiben a páciens több törvényes képviselővel rendelkezik, úgy több adatsor is szerepelhet

Állandó lakcím, Tartózkodási hely

páciens állandó lakóhelyének, tartózkodási helyének és értesítéséhez szükséges adatai. Ezen adatok előzetes megadását, illetve leellenőrzését – egészségügyi szakdolgozói mérlegelés után – igény esetén a páciens / törvényes képviselő is megteheti. (ld. 2. számú melléklet)

A lakcímek rögzítéséhez a hivatalos formátumot szükséges használni törzsek felhasználásával. A Tartózkodási hely (és adatainak), e-mail cím és telefonszámok kitöltése csak meglévő információk esetében kötelező.

Házi(gyermek)orvos adatai fül

Háziorvosi törzskarton

Előző Új vizsgálat

Vizsgálat ideje 2018.07.18

Körülmények I. Páciens alapadatai II. Anamnézis adatok III. Klinikai vizsgálatok IV. Egyéb információk

1. Rögzítendő alapadatok 2. Házi(gyermek) orvos adatai 3. Alkalmassági vizsgálatok, felülvizsgálatok 4. Fogytékosság, korai fejlesztés

Házi(gyermek) orvos adatai

Házi(gyermek) orvos

Név Gyermekorvos Név

Nyilv.szám 7676788

Házi(gyermek) orvosi szolgálat

Szervezet OTH6 687676

Szervezet OTH9 786786788

irsz. 1027

település Budapest

utca, hsz. II. ker. Bem rakpart 53

telefon 06201472583

E-Mail cím mai4321@mail.hu

Korábbi házi(gyermek) orvos adatai

Házi(gyermek) orvos

Név

Nyilv.szám

Házi(gyermek) orvosi szolgálat

Szervezet OTH6

Szervezet OTH9

irsz.

település

utca, hsz.

telefon

E-Mail cím

Páciens be- és kijelentkezése

Bejelentkezés dátuma 2018.07.18

Bejelentkezés típusa 1 - bejelentkezett_újo

Kijelentkezés dátuma

Kijelentkezés típusa

Kijelentkezés dátuma

Kitöltési útmutató (18 év alatti)

Önkitöltős nyomtatvány (18 év alatti)

Explorer

Töröl

OK

Mégsem

Házi(gyermek)orvos adatai

A páciens praxishoz kapcsolódó adatai, mint a jelenlegi háziorvosának (és praxisának) adatai, be- és kijelentkezési státusza a praxisban és korábbi háziorvosának adatai.

A háziorvosi szolgálat címének rögzítéséhez a hivatalos formátumot szükséges használni törzsek felhasználásával. Az irányítószám és a közterület jellege listából kiválasztható. Az e-mail cím és mobiltelefonszám megadása csak meglévő információk esetében kötelező.

Korábbi házi(gyermek)orvos adatai

Korábbi háziorvos azonosítására szolgáló adatok

A páciens a jelenlegi praxisba mely praxisból jelentkezett be. Kitöltése opcionális.

Páciens be- és kijelentkezése

Páciens be- és kijelentkezésének státusza

A páciens jelenlegi praxisba mikor (és hogyan) jelentkezett be, illetve ha már nem a jelenlegi praxis páciense, akkor mikor (és hogyan) jelentkezett ki a praxisból. Kitöltése releváns információk megléte esetén kötelező.

Alkalmassági vizsgálatok, Alkalmassági felülvizsgálatok fül

Háziorvosi törzskarton

Előző Új törzskarton

Vizsgálat ideje: 2018.07.24

Körülmények I. Páciens alapadatai II. Anamnézis adatok III. Klinikai vizsgálatok IV. Egyéb információk

1. Rögzítendő alapadatok 2. Házi(gyermek) orvos adatai 3. Alkalmassági vizsgálatok, felülvizsgálatok 4. Fogytékosság, gondnokság

3.1 Jogszabály szerint a háziorvos által végzendő egészségi alkalmassági vizsgálatok végzésére vonatkozó adatok

N	Kiállítás dátuma	OTH6 kiállító	OTH9 kiállító	Pecsétszám	Típus	Érvényesség	Korlátozás(ok)
1	2008.07.24	012345	012345678	12345	1 - gépjárműve	2013.07.24	

3.2 Jogszabály szerint a háziorvos által végzendő egészségi alkalmasság felülvizsgálatának kezdeményezésére vonatkozó adatok

N	Kiállítás dátuma	OTH6 kiállító	OTH9 kiállító	Pecsétszám	Típus	Alkmatl. legkorábbi felülv.dát.	Alkmatlanság oka
1	2018.07.10	012345	012345678	12345	1 - gépjárni	2019.07.10	értelmi fogyatékoság

Kitöltési útmutató (18 év feletti)
 Onkítóttós nyomtatvány (18 év feletti)
 Explorer

Töröl
 OK
 Mégsem

Jogszabály szerint a háziorvos által végzendő egészségi alkalmassági vizsgálatok végzésére vonatkozó adatok

Amennyiben a páciens rendelkezik egészségi alkalmassági vizsgálatot igénylő dokumentummal, akkor annak tényét és adatait ebben a szekcióban rögzíteni kell. Minden engedélytípusnál külön bejegyzés szükséges. Típusonként a legfrissebb alkalmassági vizsgálatának adatait kell rögzíteni. Ezen adatok előzetes megadását, illetve leellenőrzését – egészségügyi szakdolgozói mérlegelés után – igény esetén a páciens is megteheti.

- Kiállítás dátuma
- Kiállító egészségügyi szolgáltató 6 jegyű azonosítója
- Kiállító egészségügyi szolgáltató 9 jegyű azonosítója
- Kiállító orvos nyilvántartási száma
- Típus
- Érvényesség dátuma
- Korlátozás(ok) típusa (gépjárművezetői engedély kiállítása során)*

* A korlátozások típusait a 326/2011. (XII. 28.) Korm. rendelet 8. számú melléklete tartalmazza és csak a gépjárművezetői engedély kiállítása során szükséges rögzíteni.

Jogszabály szerint a háziorvos által végzendő egészségi alkalmasság felülvizsgálatának kezdeményezésére vonatkozó adatok

Amennyiben a páciensnek valamely egészségi alkalmassági vizsgálatának felülvizsgálatát kellett elrendelni, tényét és adatait ebben a szekcióban kell rögzíteni. Minden engedélytípusnál külön bejegyzés szükséges. Típusonként a legfrissebb alkalmassági vizsgálatának az adatait kell rögzíteni.

- Kiállítás dátuma
- Kiállító egészségügyi szolgáltató 6 jegyű azonosítója
- Kiállító egészségügyi szolgáltató 9 jegyű azonosítója
- Kiállító orvos nyilvántartási száma
- Típus
- Alkalmatlanság oka*
- Alkalmatlanság legkorábbi felülvizsgálatának a dátuma
- Ismételt felülvizsgálatának dátuma
- Végleges státusz

* Az alkalmatlanság oka szabad szöveges mező.

Fogyatékoság, korai fejlesztés fül

Háziorvosi törzskarton

Előző Új törzskarton

Vizsgálat ideje 2018.07.25

Körülmények I. Páciens alapadatai II. Anamnézis adatok III. Klinikai vizsgálatok IV. Egyéb információk

1. Rögzítendő alapadatok 2. Házi(gyermek) orvos adatai 3. Alkalmassági vizsgálatok, felülvizsgálatok 4. Fogyatékoság, korai fejlesztés

4. Fogyatékoság

N	Megállapítás dátuma	OTH6 kiállító	OTH9 kiállító	Pecsétszám	Diagnózis (BNO)	Jellege	Mértéke
1	2018.07.03	012345	012345678	12345	A2347	2 - hallási	1 - enyhe

Igény közreműködésre Más személy segítsége szükséges

5. Korai Fejlesztés/fejlesztés

N	Fejl.igény	BNO kód	BNO név	OTH6 kiállító	OTH9 kiállító	Pecsétszám	Típusa	Kezdete	Vége
1	1 - igényel	P6190	Perinatális haema	012345	012345678	12345	mozgásfejlődés	2015.02.03	2015.04.24

Töröl OK Mégsem

Fogyatékoság

Amennyiben a páciens fogyatékosággal rendelkezik, kitöltése kötelező.

- Fogyatékoság megállapításának dátuma
- Fogyatékoságot megállapító egészségügyi szolgáltató 6 jegyű azonosítója
- Fogyatékoságot megállapító egészségügyi szolgáltató 9 jegyű azonosítója
- Fogyatékoságot megállapító orvos nyilvántartási száma
- Diagnózis (BNO szerint)
- Fogyatékoság jellege
- Fogyatékoság mértéke
- Igény közreműködésre
- Más személy segítsége szükséges önmaga ellátására

Korai fejlesztés / Fejlesztés

Fejlesztés típusa: Szabad szöveges mező

- Fejlesztést igényel/nem igényel
- indoka (BNO)
- indoka (szabad szöveges)
- Diagnózist megállapító egészségügyi szolgáltató 6 jegyű azonosítója
- Diagnózist megállapító egészségügyi szolgáltató 9 jegyű azonosítója
- Diagnózist megállapító orvos nyilvántartási száma
- Fejlesztés típusa
- Fejlesztés kezdete
- Fejlesztés vége

Anamnézis adatok fül

Háziorvosi törzskarton

Előző Új törzskarton

Vizsgálat ideje 2018.07.25

Körülmények I. Paciens alapadatai **II. Anamnézis adatok** III. Klinikai vizsgálatok IV. Egyéb információk

Újszülöttkori anamnézis Családi anamnézis Krónikus bet.,műtétek,kórházi kez. Rendszeresen alk. gyógysz., segédeszközök Allergia, transfúzió, oltások

Kitöltési útmutató (18 év alatti)
 Önköltős nyomtatvány (18 év alatti)
 Explorer

Születési dátum 2015.01.01
 Szervezet OTH6 012345
 Szervezet OTH9 012345678
 Születési hely Budapest
 Születés helye 1 - egészségügyi intézr
 Gestációs hét 0
 Szülés típusa 1 - Normál fejtégű
 Szülés típusa egyéb

Születési sérülés
 Perinatális komplikáció
 Ikerterhesség
 Születési súly 3.50 kg
 hossz 45 cm
 fejkörfogat 35 cm
 APGAR 9 10
 Születésnél észlelt morfológiai jelek

Töröl
 OK
 Mégsem

Újszülöttkori anamnézis fül

Háziorvosi törzskarton

Előző Új törzskarton

Vizsgálat ideje 2018.07.25

Körülmények I. Paciens alapadatai II. Anamnézis adatok III. Klinikai vizsgálatok IV. Egyéb információk

Újszülöttkori anamnézis Családi anamnézis Krónikus bet.,műtétek,kórházi kez. Rendszeresen alk. gyógysz., segédeszközök Allergia, transfúzió, oltások

Kitöltési útmutató (18 év alatti)
 Önköltős nyomtatvány (18 év alatti)
 Explorer

Születési dátum 2015.01.01
 Szervezet OTH6 012345
 Szervezet OTH9 012345678
 Születési hely Budapest
 Születés helye 1 - egészségügyi intézr
 Gestációs hét 0
 Szülés típusa 1 - Normál fejtégű
 Szülés típusa egyéb

Születési sérülés
 Perinatális komplikáció
 Ikerterhesség
 Születési súly 3.50 kg
 hossz 45 cm
 fejkörfogat 35 cm
 APGAR 9 10
 Születésnél észlelt morfológiai jelek

Töröl
 OK
 Mégsem

- Születés helyének leírása: Kitöltése kötelező, amennyiben "Születés helye" = "nem egészségügyi intézményben"
- Szülés típusa egyéb megnevezése: Kitöltése kötelező, amennyiben "Szülés típusa" = "Egyéb"
- Születési sérülés leírása: Kitöltése kötelező, amennyiben "Születési sérülés" = "igen"
- Perinatális komplikáció leírása: Kitöltése kötelező, amennyiben "perinatális komplikáció" = "igen"
- Ikerterhesség (A, B, C...): Kitöltése kötelező, amennyiben "ikerterhesség" = "igen"

Családi anamnézis fül

Háziorvosi törzskarton

Előző Új vizsgálat

Vizsgálat ideje 2018.07.18

Körülmények I. Páciens alapadatai II. Anamnézis adatok III. Klinikai vizsgálatok IV. Egyéb információk

Újszülöttkori anamnézis **Családi anamnézis** Krónikus bet., műtétek, kórházi kez. Rendszeresen alk. gyógysz., segédeszközök Allergia, transfúzió, oltások

Családtagok

Fiútestvérek száma 0 Lánytestvérek száma 0 Fiúgyermek száma 0 Lánygyermek száma 0

Betegségcsoportok

Betegség	Apa fiatal	Apa idősen	Anya fiatalon	Anya idősen	fiútestvér fiatal	fiútestvér időse	Lánytestvér fiatal	lánystestvér időse	Fiúgyermek f.	F
Szívkoszorúér-betegség, in	2 - nem is	2 - nem is	88 - nem i	1 - a kórál	99 - nem i	99 - nem i	2 - nem is	99 - nem i	2 - nem is	
Magasvérnyomás	1 - a kórál	2 - nem is	1 - a kórál	2 - nem is	88 - nem i	2 - nem is	99 - nem i	88 - nem i	1 - a kórál	
Szélütés, agyvérzés	1 - a kórál	88 - nem i	1 - a kórál	88 - nem i	1 - a kórál	2 - nem is	88 - nem i	88 - nem i	2 - nem is	
Cukorbetegség (1-es típus)	2 - nem is	1 - a kórál	88 - nem i	99 - nem i	88 - nem i	99 - nem i	88 - nem i	88 - nem i	2 - nem is	
Cukorbetegség (2-es típus)	88 - nem i	99 - nem i	88 - nem i	1 - a kórál	2 - nem is	88 - nem i	88 - nem i	99 - nem i	2 - nem is	
Cukorbetegség ("nem ism	2 - nem is	2 - nem is	88 - nem i	2 - nem is	88 - nem i	88 - nem i	99 - nem i	99 - nem i	1 - a kórál	

Családban halmozódó egyéb megbetegedések

Trombózishajlam 1 - a kórállapot fennáll Genetikai betegség 99 - nem kíván válaszol

Öngyilkosság 2 - nem ismert Autoimmun betegség 88 - nem tud válaszolni

Depresszió 88 - nem tud válaszolni Atópiás hajlam

Családban fennálló halmozódó egyéb megbetegedések Egyéb betegség

Töröl OK Mégsem

A családi anamnézis adatokat a páciens / törvényes képviselő kikérdezése során kell rögzíteni, illetve amennyiben a háziorvosi rendszerben az érintett családtagról releváns információ található, azt a kitöltő számára elérhetővé kell tenni. Ezen adatok előzetes megadását, illetve leellenőrzését – egészségügyi szakdolgozói mérlegelés után – igény esetén a páciens / törvényes képviselő is megteheti. (ld. 2. számú melléklet)

A rokonok korábbi megbetegedéseivel kapcsolatban rögzíteni kell, hogy azt fiatalon vagy idősebb korban kezdődő krónikus megbetegedés. Fiatalnak a betegség megjelenése szempontjából az 55 év alatti férfit, a 65 év alatti nőt, daganatok esetében mindkét nemből 40 év alatti felnőttet tekintjük.

Krónikus betegségek, Műtétek, kórházi kezelések fül

Háziorvosi törzskarton

Előző 2018.07.24 - Folyamatban

Vizsgálat ideje 2018.07.24

Körülmények I. Páciens alapadatai II. Anamnézis adatok III. Klinikai vizsgálatok IV. Egyéb információk

Újszülöttkori anamnézis Családi anamnézis **Krónikus bet., műtétek, kórházi kez.** Rendszeresen alk. gyógysz., segédeszközök Allergia, transfúzió, oltások

Kitöltési útmutató (18 év alatti)
Onkitöltés nyomtatvány (18 év alatti)
 Explorer

3. Krónikus betegségek rögzítendő adatai

N	Megállapítás	OTH6 kiállító	OTH9 kiállító	Pecsétszám	BNO kód	BNO név	Gyógyulás
1	2016.04.13	012345	012345678	12345	K7329	Krónikus aktív hepatitis k.m.n	..

4.1 Műtétek

N	Megállapítás	OTH6 kiállító	OTH9 kiállító	Pecsétszám	BNO kód	BNO név	WHO	WHO név
1	2017.11.24	625149	628916378	73183	H3400	Retinalis arteria átmeneti elzáród	39120	Retina és chorioide

4.2 Kórházi kezelések

N	Felvétel dátuma	Elbocsátás dátuma	OTH6 kiállító	OTH9 kiállító	Pecsétszám	Fő BNO	További BNO-k	További diagnózisok
1	2016.07.09	2016.07.12	389462	321436544	36529	M8440		

Töröl
OK
Mégsem

Krónikus betegségek rögzítendő adatai

Amennyiben a páciens rendelkezik krónikus megbetegedésekkel, amelyek a gondozását befolyásolják, ebben a szekcióban kell rögzíteni. Amennyiben a páciens kórelőzményében vagy eProfiljában található krónikus megbetegedésekkel kapcsolatos információ, azzal a törzskarton kitöltése során a jelen szekciót - egészségügyi szakdolgozói jóváhagyást követően - frissíteni szükséges.

Diagnózis megállapításának dátuma: Amennyiben adott diagnózis már szerepel a háziorvosi szoftverben, a korábbi dátum marad érvényben, - egészségügyi szakdolgozói jóváhagyást követően - onnan átemelendő.

Műtétek

Amennyiben a páciens kórelőzményében vagy eProfiljában található műtétekkel, beavatkozásokkal kapcsolatos információ, azzal a törzskarton kitöltése során a jelen szekciót frissíteni szükséges. Ha a korábbi törzskarton kitöltésekhez képest új információ áll rendelkezésre, majd egészségügyi szakdolgozói jóváhagyást követően az új adatokat át kell emelni az aktuális törzskartonba.

Kórházi kezelések

Amennyiben a páciens kórelőzményében vagy eProfiljában található kórházi kezelésekre vonatkozó információ, azzal a törzskarton kitöltése során a jelen szekciót frissíteni szükséges. Ha a korábbi törzskarton kitöltésekhez képest új információ áll rendelkezésre, majd egészségügyi szakdolgozói jóváhagyást követően az új adatokat át kell emelni az aktuális törzskartonba.

Rendszeresen alkalmazott gyógyszerek és gyógyászati segédeszközök fül

Háziorvosi törzskarton

Előző 2018.07.24 - Folyamatban

Vizsgálat ideje 2018.07.24

Körülmények I. Páciens alapadatai II. Anamnézis adatok III. Klinikai vizsgálatok IV. Egyéb információk

Újszülöttkori anamnézis Családi anamnézis Krónikus bet., műtétek, kórházi kez. **Rendszeresen alk. gyógyszer., segédeszközök** Allergia, transfúzió, oltások

Kitöltési útmutató (18 év alatti)
 Onkitöltés nyomtatvány (18 év alatti)
 Explorer

5.1 Rendszeresen alkalmazott gyógyszerek

N	Felírás dátuma	OTH6 kiállító	OTH9 kiállító	Pecsétszám	Gyógyszer neve	TTT kód	Hatóanyag	Hatáserősség
1	2016.07.09	389462	321436544	36529	ALGOFLEX 400 MG FILMTA	210150134	Ibuprofen	

5.2 Gyógyászati segédeszközök

N	Felírás dátuma	OTH6 kiállító	OTH9 kiállító	Pecsétszám	Termék neve	ISO kód	Oldaliság
1	2017.07.13	389462	321436544	36529	B 4372	12 03 06 03 03 003	4 - nen

Töröl OK Mégsem

4.1 Rendszeresen alkalmazott gyógyszerek

Amennyiben a páciens kórelőzményében, terápiás lapján vagy eProfiljában található rendszeresen szedett gyógyszerekre vonatkozó információ, azzal a törzskarton kitöltése során a jelen szekciót frissíteni szükséges. Törzskarton indításakor az orvosi rendszerből való beemelés kérdésre igennel válaszolva a terápiás lapon szereplő gyógyszerek emelődnek be a törzskartonba. Ha a korábbi törzskarton kitöltésekhez képest új információ áll rendelkezésre, értesíteni kell a kitöltőt, majd egészségügyi szakdolgozói jóváhagyást követően az új adatokat át kell emelni az aktuális törzskartonba. Szakellátásban adott gyógyszerhez, adott időtartamban, adott dózisban (rendelet szerint) javaslatot lehet rögzíteni, amennyiben erről információ áll rendelkezésre, rögzíteni szükséges.

Az alábbi gyógyszeradatokat az aktuálisan érvényben lévő PUPHA gyógyszer-törzsnek megfelelő adatokkal és azok jellemzőivel kell rögzíteni.

- Gyógyszeradatok – TTT
- Gyógyszeradatok – Termék neve
- Gyógyszeradatok – Hatóanyag
- Gyógyszeradatok – Hatáserősség
- Gyógyszeradatok – Kiszerezés
- Gyógyszeradatok - Alkalmazandó mennyiség
- Gyógyszeradatok - Alkalmazás gyakorisága
- Gyógyszeradatok - Kezelés hossza

Amennyiben a páciens rendelkezik gyógyszerre vonatkozó szakorvosi javaslattal, annak rögzítése kötelező az alábbi adatmezőkbe:

- Javaslatot kiállító egészségügyi szolgáltató 6 jegyű azonosítója
- Javaslatot kiállító egészségügyi szolgáltató 9 jegyű azonosítója
- Javaslatot kiállító orvos nyilvántartási száma
- Javaslat kezdő dátuma
- Javaslat érvényességének dátuma

4.2 Gyógyászati segédeszközök

Amennyiben a páciens kórelőzményében, terápiás lapján vagy eProfiljában található felírt gyógyászati segédeszköz(ök)re vonatkozó információ, azzal a törzskarton kitöltése során a jelen szekciót frissíteni szükséges. Ha a korábbi törzskarton kitöltésekhez képest új információ áll rendelkezésre, értesíteni kell a kitöltőt, majd egészségügyi szakdolgozói jóváhagyást követően az új adatokat át kell emelni az aktuális törzskartonba. Szakellátásban adott gyógyszerhez, adott időtartamban, adott dózisban (rendelet szerint) javaslatot lehet rögzíteni, amennyiben erről információ áll rendelkezésre, rögzíteni szükséges.

A gyógyászati segédeszközök alábbi adatait az Online segédeszköz jegyzéknek (SEJK) megfelelő adatokkal és azok jellemzőivel kell rögzíteni. SEJK elérését ld. Törzskartonban használt törzsek, listák c. fejezet a kitöltési útmutatóban.

- Gyógyászati segédeszköz adatai – ISO kód
- Gyógyászati segédeszköz adatai – Termék neve
- Gyógyászati segédeszköz adatai – Oldaliság

Amennyiben a páciens rendelkezik gyógyászati segédeszközre vonatkozó szakorvosi javaslattal, annak rögzítése kötelező az alábbi adatmezőkkel:

- Javaslatot kiállító egészségügyi szolgáltató 6 jegyű azonosítója
- Javaslatot kiállító egészségügyi szolgáltató 9 jegyű azonosítója
- Javaslatot kiállító orvos nyilvántartási száma
- Javaslat kezdő dátuma
- Javaslat érvényességének dátuma

Allergiás megbetegedések, Transzfúzió, Védőoltások fül

Háziiorvosi törzskarton

Előző | 2018.07.24 - Folyamatban

Vizsgálat ideje | 2018.07.24

Körülmények | I. Páciens alapadatai | II. Anamnézis adatok | III. Klinikai vizsgálatok | IV. Egyéb információk

Újszülöttkori anamnézis | Családi anamnézis | Krónikus bet., műtétek, kórházi kez. | Rendszeresen alk. gyógysz., segédeszközök | **Allergia, transzfúzió, oltások**

Kitöltési útmutató (18 év alatti)
Önkitöltős nyomtatvány (18 év alatti)
 Explorer

6. Ismert allergiás megbetegedések

N	Megfigyelés dátuma	OTH6 kiállító	OTH9 kiállító	Pecsétszám	Allergia típusa	Allergén neve	Allergia jellege	Egyéb allergia
1	2017.02.10	012345	012345678	12345	2 - Élelmis	Penicillin	4 - Anaphyla	

7. Transzfúzió

N	Megállapítás	OTH6 kiállító	OTH9 kiállító	Pecsétszám	Hozzájárulás	Megjegyzés
1	2016.07.25	788788	273821703	95382	<input checked="" type="checkbox"/>	

8. Védőoltások

N	Beadás dátuma	OTH6 kiállító	OTH9 kiállító	Pecsétszám	Oltás fajtája	Egyéb	Oltóanyag	Gyártási szám
1	2015.04.30	012345	012345678	26737	15 - Influenza		Idflu	

Töröl
OK
Mégsem

6. Ismert allergiás megbetegedések

Amennyiben a páciens kórelőzményében, allergiás lapján vagy eProfiljában található allergiá(k)ra vonatkozó információ, azzal a törzskarton kitöltése során a jelen szekciót frissíteni szükséges. Ha a korábbi törzskarton kitöltésekhez képest új információ áll rendelkezésre, értesíteni kell a kitöltőt, majd egészségügyi szakdolgozó jóváhagyást követően az új adatokat át kell emelni az aktuális törzskartonba.

- "Egyéb allergia" adatmező: Amennyiben nem feleltethető meg az „Allergia jellege” mező törzsének, kitöltése kötelező

7. Transzfúzió

A páciens rendelkezhet arról, hogy hozzájárul-e a transzfúziós beavatkozáshoz vagy sem.

8. Védőoltások

Amennyiben a páciens kórelőzményében, oltási lapján vagy eProfiljában található oltásokra vonatkozó információ, azzal a törzskarton kitöltése során a jelen szekciót frissíteni szükséges. Ha a korábbi törzskarton kitöltésekhez képest új információ áll rendelkezésre, értesíteni kell a kitöltőt, majd jóváhagyás után az új adatokat át kell emelni az aktuális törzskartonba. A háziiorvosi szoftver automatikus javaslatlétellel figyelmezteti a kitöltőt a regisztrált oltások esedékességi dátuma(i) alapján.

- "Oltás fajtája" adatmező: Az oltások listája az EMMI 2018. évi védőoltásokról szóló módszertani levele (http://oltasbiztonsag.hu/vacsatc_docs/?id=emmi_vml2018_kozlony.pdf) alapján lett meghatározva
- "Egyéb oltóanyag" adatmező: Amennyiben nincs az oltóanyag az oltási listában és az oltás típusa Egyébre van állítva, az "Egyéb oltóanyag" adatmező kitöltése kötelező.

Klinikai vizsgálatok fül

Háziorvosi törzskarton

Előző Új törzskarton

Vizsgálat ideje 2018.07.25

Körülmények I. Páciens alapadatai II. Anamnézis adatok **III. Klinikai vizsgálatok** IV. Egyéb információk

1. Fizikális vizsgálatok 2. Labor eredmények 3. Szakellátó eredmények 4. Dohányzás, 5. Szív-érrendszeri 6. Eszközös vizsgálatok

1.1 Gyermekek státuszvizsgálatok

N	Tipus	Rögzítő	Dátum	OTH9 kiállító	OTH6 kiállító	Pecsétszám	Eltérés	Eltérés leírás	BNO eltérés
1	Újszülött	védőnő	2015.01.01	012345678	012345	12345	<input type="checkbox"/>		
1	1 hónapos	orvos	2015.02.01	012345678	012345	12345	<input type="checkbox"/>		
1	2 hónapos	védőnő	2015.03.01	012345678	012345	12345	<input type="checkbox"/>		

1.2 Szakorvosi vizsgálatok

N	Dátum	OTH9 kiállító	OTH6 kiállító	Pecsétszám	Szükséges	Indok BNO	Indok leírás	BNO eredmény	Eredmény leírás
1					<input type="checkbox"/>				

Kitöltési útmutató (18 év alatti)
 Önkitöltős nyomtatvány (18 év alatti)
 Explorer

Töröl OK Mégsem

A törzskartonban szerepeltetni kell a páciensen korábban elvégzett vizsgálatokat. Amennyiben a páciens kórelőzményében található korábbi vizsgálati eredmény, azzal – ha aktualitását nem vesztette (pl. laboratóriumi vizsgálati eredmények esetében 6 hónapnál nem régebbi) – a törzskarton kitöltése során a jelen szekciót frissíteni szükséges (egészségügyi szakdolgozói jóváhagyást követően).

Fizikális vizsgálatok fül

Háziorvosi törzskarton

Előző Új törzskarton

Vizsgálat ideje 2018.07.25

Körülmények I. Paciens alapadatai II. Anamnézis adatok III. Klinikai vizsgálatok IV. Egyéb információk

1. Fizikális vizsgálatok 2. Labor eredmények 3. Szakellátó eredmények 4. Dohányzás, 5. Szív-érrendszeri 6. Eszközös vizsgálatok

1.1 Gyermek státuszvizsgálatok

N	Típus	Rögzítő	Dátum	OTH9 kiállító	OTH6 kiállító	Pecsétszám	Eltérés	Eltérés leírás	BNO eltérés
1	Újszülött	védőnő	2015.01.01	012345678	012345	12345	<input type="checkbox"/>		
1	1 hónapos	orvos	2015.02.01	012345678	012345	12345	<input type="checkbox"/>		
1	2 hónapos	védőnő	2015.03.01	012345678	012345	12345	<input type="checkbox"/>		

1.2 Szakorvosi vizsgálatok

N	Dátum	OTH9 kiállító	OTH6 kiállító	Pecsétszám	Szükséges	Indok BNO	Indok leírás	BNO eredmény	Eredmény leírás
1					<input type="checkbox"/>				

Kitöltési útmutató (18 év alatti)
 Onkitöltés nyomtatvány (18 év alatti)
 Explorer

Töröl
 OK
 Mégsem

A klinikai vizsgálat iránti éberség fokozása érdekében jelzőrendszer beépítése szükséges, melyet az életkorban elvégzendő kötelező vizsgálatokról szóló 1. számú melléklet az 51/1997. (XII. 18.) NM rendelethez tartalmaz. Tehát amikor az orvos törzskarton kitöltését kezdeményezi, és adatrögzítés / adatimportálás történik a törzskartonba, akár saját szoftveréből, akár eProfilból az adatok átemelése előzetes egészségügyi szakdolgozói jóváhagyást követően történik. Törzskarton felvételekor, az adott életkorban észlelt eltérés esetén rögzíteni szükséges az eltérés BNO kódját, valamint szöveges kifejtését.

Labor eredmények fül

Háziorvosi törzskarton

Előző Új törzskarton

Vizsgálat ideje 2018.07.25

Körülmények I. Páciens alapadatai II. Anamnézis adatok III. Klinikai vizsgálatok IV. Egyéb információk

1. Fizikális vizsgálatok **2. Labor eredmények** 3. Szakellátó eredmények 4. Dohányzás 5. Szív-érrendszeri 6. Eszközös vizsgálatok

2. Labor leletek

N	#	Dátum	OTH6 kiállító	OTH9 kiállító	Pecsétszám
1	1	2017.02.16	012345	01234567	12345

Lelet vizsgálatok

Típus	Eredmény	Mértékegység	Kóros	Kóros leírás
Vérkép-FVS	7,2	Giga/L		
Vérkép-Neutrofil	5	Giga/L		
Vérkép-Limfocita	16,2	Giga/L		
Vérkép-Monocyta	0,3	Giga/L		
Vérkép-Eosinofil	3,1	Giga/L		
Vérkép-Bazofil	0,1	Giga/L		
Vérkép-Vörösvértest		fL		
Vérkép-Hemoglobin	145	g/L		
Vérkép-Hematokrit	0,45	L/L		
Vérkép-MCV	85	fL		
Vérkép-MCH	29	pg		
Vérkép-MCHC	330	g/L		
Vérkép-Trombocita	232	Giga/L		
Glukóz éhomi	5,1	mmol/L		
Glukóz terhelés-0 perc	9	mmol/L		
Glukóz terhelés-120 perc	9	mmol/L		
Hgba1c	5,2	%		
Össz-Koleszterin	4,3	mmol/L		
HDL-koleszterin	1,5	mmol/L		
LDL-koleszterin	3,8	mmol/L		

Kitöltési útmutató (18 év alatti)
Önkitöltős nyomtatvány (18 év alatti)
 Explorer

Töröl OK Mégsem

Rögzítendő utolsó alap laboratóriumi eredmények

A laboratóriumi vizsgálati eredményeket rögzíteni kell a törzskartonban. Az eredmények törzskartonba átemelése történhet a háziorvosi szoftverből, laboratóriumi vagy KIR kommunikációs csatornán vagy az EESZT-n keresztül. Amennyiben a páciens szív-érrendszeri kockázati besorolása nincs, kis, közepes kockázatú vagy nem történt meg, a laboratóriumi vizsgálati adatok 6 hónapnál régebbi rögzítése nem javasolt. A laborvizsgálati adatok frissítése kapcsán az 51/1997. (XII. 18.) NM rendelet az irányadó. Minden laboratóriumi eredményhez rögzíteni kell:

- a vizsgálat elvégzésének idejét,
- a vizsgálatot végző egészségügyi szolgáltató azonosítóját és végrehajtó orvos nyilvántartási adatait,
- a mérés értékét*
- a mérés megítélését**

*Az eredmények mértékegységei az elnevezésük után található.

**A vizsgálati eredmény orvos-szakmai megítélése az ismert kórelőzmény és jelen státusz függvényében.

Szakellátó eredmények fül

Háziiorvosi törzskarton

Előző Új törzskarton

Vizsgálat ideje 2018.07.26

Körülmények I. Paciens alapadatai II. Anamnézis adatok III. Klinikai vizsgálatok IV. Egyéb információk

1. Fizikális vizsgálatok 2. Labor eredmények 3. Szakellátó eredmények 4. Dohányzás, 5. Szív-érrendszeri 6. Eszközös vizsgálatok

3.1 Szakellátók által kivitelezett vizsgálatok eredményei és időpontjai

N	Típus	Dátum	OTH6 kiállító	OTH9 kiállító	Pecsétszám	Kóros	Kóros leírás	Jellege
1	4 - szemt	2014.07.17	012345	012345678	12345			népegészségügyi szűr

3.2 Nőgyógyászati szűrővizsgálatok

N	Dátum	OTH6 kiállító	OTH9 kiállító	Pecsétszám	Kóros	Kóros leírás	Jellege

Nőgyógyászati szűrővizsgálat részletes adatok

A nemi érés korának megfelelő jelei észlelhetők-e? Menstruáció volt Menstruáció rendszeres

Indok Első dátuma Ciklus hossza nap

Volt már valaha nőgyógyászati vizsgálaton? Menstruáció rendszeres indok

Töröl OK Mégsem

Szakellátók által kivitelezett vizsgálatok eredményei és időpontjai

A vizsgálati eredmények törzskartonba átemelése történhet a háziiorvosi szoftverből, laboratóriumi vagy KIR kommunikációs csatornán vagy az EESZT-n keresztül.

- nem negatív vizsgálati eredmény megítélése: amennyiben a vizsgálati eredmény megítélése nem negatív, annak leírását meg kell adni a törzskartonban.
- egyes vizsgálatok esetében annak jellege: népegészségügyi szűrés/diagnosztikus vizsgálat

Vizsgálati jelleg megadása kötelező az alábbi adatoknál:

- Nőgyógyászati szűrővizsgálatra vonatkozó adatok
- Tüdőszűrésre vonatkozó adatok

Indok: Kitöltése kötelező, amennyiben "A nemi érés korának megfelelő jelei észlelhetők-e?" = "nem"*

Első menstruáció dátuma, Menstruáció rendszeres?: Kitöltése kötelező, amennyiben "Menstruáció" = "volt"

Ciklus hossza: Kitöltése kötelező, amennyiben "Menstruáció rendszeres?" = "igen"

Menstruáció rendszeres indok: Kitöltése kötelező, amennyiben "Menstruáció rendszeres?" = "nem"

Dohányzás, Szív-érrendszeri kockázat fül

Háziiorvosi törzskarton

Előző Új törzskarton

Vizsgálat ideje 2018.07.26

Körülmények I. Paciens alapadatai II. Anamnézis adatok III. Klinikai vizsgálatok IV. Egyéb információk

1. Fizikális vizsgálatok 2. Labor eredmények 3. Szakellátó eredmények 4. Dohányzás, 5. Szív-érrendszeri 6. Eszközös vizsgálatok

4. Dohányzás vizsgálatok

N	Dátum	OTH6 kiállító	OTH9 kiállító	Pecsétszám	Dohányzik-e jelenleg?	Hány éve dohányzik napi rendszerességgel?	Hány évig dohányt
1	2015.07.23	012345	012345678	12345	3 - soha nem doh:	0	0

Szándékában áll-e letenni a cigarettát a következő 30 napban?

Ébredés után mennyi idő múlva szívja el az első cigarettáját?

Mennyi időt tölt olyan helyiségben, ahol mások dohányoznak?

5. Szív-érrendszeri kockázat meghatározása

Életkor 4 Koleszterinszint CV pontérték

Nem F Dohányzás CV számítás >> Kockázat

Vérnyomás

Töröl OK Mégsem

4. Dohányzás vizsgálatok

A kérdezett gondoljon az összes olyan időszakra, amikor napi rendszerességgel dohányzott, függetlenül attól, hogy folyamatos volt-e a dohányzása! Ha nem emlékszik az évek pontos számára, kérjük, hogy becsülje meg! Dohányzásnak minősül a cigarettán kívül a szivar, szivarka, pipa, vízpipa. Ezen adatok előzetes megadását, illetve leellenőrzését – egészségügyi szakdolgozói mérlegelés után – igény esetén a páciens / törvényes képviselő is megteheti. (ld. 2. számú melléklet)

- "Hány évig dohányzott?" : Akkor kell feltenni, ha a „Dohányzik-e jelenleg” kérdésre „nem, kevesebb mint egy éve hagytam abba” vagy „nem, több mint egy éve hagytam abba” a válasz.

Akkor kell feltenni, ha a „Dohányzik-e jelenleg” kérdésre „Igen, naponta” a válasz:

- Hány éve dohányzik napi rendszerességgel?
- Átlagosan hány cigarettát szív el naponta?

Az alábbi kérdésekre a páciens önállóan is tud válaszolni. Ezen adatok előzetes megadását, illetve leellenőrzését – egészségügyi szakdolgozói mérlegelés után – igény esetén a páciens / törvényes képviselő is megteheti. (ld. 2. számú melléklet)

- Szándékában áll-e letenni a cigarettát a következő 30 napban?
- Ébredés után mennyi idő múlva szívja el az első cigarettáját?
- Mennyi időt tölt olyan helyiségben, ahol mások dohányoznak?

Eszközös vizsgálatok fül

Az eszközös vizsgálatok elvégzése a háziiorvosi rendelőben történik (minimumfeltételek alapján elvégezhető). A vizsgálatok eredményeinek rögzítése során minden esetben lehetőséget kell biztosítani az eszközös vizsgálat elutasítás tényének rögzítésére. Amennyiben 1 éven belül rögzítésre került az eszközös vizsgálatok közül valamelyik, a vizsgálat adatai és eredménye a háziiorvosi szoftverből – előzetes egészségügyi szakdolgozói jóváhagyást követően – automatikusan átemelendő. Ez esetben újabb vizsgálat nem szükséges.

- mérési eredmény megítélése: az adott vizsgálat megítélése lehet kóros/nem kóros
- kóros vizsgálati eredmény leírása: amennyiben a vizsgálati eredmény megítélése kóros, annak leírását meg kell adni a törzskartonban

1. EKG vizsgálat

Végzése arrythmiás szív működés, kardiális jellegű panasz, versenyszerű sport esetén javasolt.

- a vizsgálatot végrehajtó orvos adatai (egészségügyi szolgáltató azonosítója, egészségügyi dolgozó nyilvántartási száma): a vizsgálatot végrehajtó adatait a háziiorvosi szoftver automatikusan tölti ki.
- mérési eredmény megítélése: az adott vizsgálat megítélése lehet kóros/nem kóros
- kóros vizsgálati eredmény leírása: amennyiben a vizsgálati eredmény megítélése kóros, annak leírását meg kell adni a törzskartonban

Egyéb információk fül

Háziorvosi törzskarton

Előző Új törzskarton

Vizsgálat ideje 2018.07.26

Körülmények I. Paciens alapadatai II. Anamnézis adatok III. Klinikai vizsgálatok **IV. Egyéb információk** Kitéltési útmutató (18 év alatti)

Gazdasági aktivitás, tápláltság Testmozgás, alkoholfogyasztás Szexuális élet, megjegyzések

Önkéntes nyomtatvány (18 év alatti)

Explorer

Töröl

OK

Mégsem

A szülő/gyám jelenlegi gazdasági aktivitása fő munkáját tekintve?

1 - teljes munkaidős alkalmazásban álló

2 - részmunkaidős

3 - segítő családtag

4 - teljes munkaidős vállalkozó (vállalkozás tagja)

5 - részmunkaidős vállalkozó

6 - alkalmi munkás, napszámos

7 - munkanélküli

8 - öregségi vagy özvegyi nyugdíjas

9 - rokkantsági nyugdíjas, járadékos

10 - nappali tagozaton tanul

11 - gyermekorvosozási ellátáson van

12 - háztartásbeli, illetve családját látja

13 - egyéb inaktív

88 - nem tud válaszolni

99 - nem kíván válaszolni

Táplálkozásra vonatkozó kérdések

Hat hónapos korig történő táplálás

1 - anyatejrel táplált - szoptatott

2 - anyatejrel táplált - nőtejrel táplált

3 - vegyesen (tápszerrel és anyatejrel táplált, illetve hozzátáplált)

4 - kizárólagosan tápszerrel táplált

Meddig kapott kizárólagosan anyatejet?

Vitaminpótlás (K-vitamin profilaxis) 1 - igen 2 - nem

Mikortól: Mennyit:

Vitaminpótlás (D-vitamin profilaxis) 1 - igen 2 - nem

Mikortól: Mennyit:

Milyen gyakran fogyaszt zöldséget vagy 1 - mindennap 2 - nem mindennap

Tápláltsági állapot Testtömeg percentilis 10 BMI 15 BMI percentilis 15

Diétát tart? 1 - igen 2 - nem

Diéta jellege

Anyatejet kap -e még? 1 - igen 2 - nem

Gluténtartalmú ételek bevezetése mikortól?

Ezen adatok előzetes megadását, illetve leellenőrzését – egészségügyi szakdolgozói mérlegelés után – igény esetén a páciens is megteheti. (ld. 2. számú melléklet)

TÁPLÁLKOZÁSRA VONATKOZÓ KÉRDÉSEK

- Hat hónapos korig történő táplálás*
- Meddig kapott kizárólagosan anyatejet?
- Vitaminpótlás (K-vitamin profilaxis)*
- Mikortól?***
- Mennyit?***
- Vitaminpótlás (D-vitamin profilaxis)****
- Mikortól?****
- Mennyit?****
- Milyen gyakran fogyaszt zöldséget vagy gyümölcsöt?
- Tápláltsági állapot - Testtömeg percentilis*****
- Tápláltsági állapot – BMI*****
- Tápláltsági állapot - BMI percentilis*****

- Diétát tart?
- Diéta jellege*****
- Anyatejet kap-e még?
- Gluténtartalmú ételek bevezetése mikortól?

* Kitöltése kötelező hat hónapos korig.

** Kitöltése kötelező, amennyiben "Vitaminpótlás (K-vitamin profilaxis)" = "igen"

*** Kitöltése kötelező 3 éves korig.

**** Kitöltése kötelező, amennyiben "Vitaminpótlás (D-vitamin profilaxis)" = "igen"

***** Csak 6 hónapos kor felett rögzítendő.

***** Kitöltése kötelező, amennyiben "Diétát tart?" = "igen"

TESTMOZGÁSRA VONATKOZÓ KÉRDÉSEK

- Köznevelési intézményben történő normál testnevelés alól felmentés?*
- Jár-e gyógyúszásra? **
- Jár-e gyógytornára? **
- Köznevelési intézményben történő testnevelésen kívül sportol-e gyermeke?
- Sportolás jellege ***
- Hetente hány órát sportol (beleértve a testnevelést is)

* Az adat 7 éves kortól rögzítendő.

** Kitöltése kötelező, amennyiben "Köznevelési intézményben történő normál testnevelés alól felmentés" = "igen"

*** Kitöltése kötelező, amennyiben "Köznevelési intézményben történő testnevelésen kívül sportol-e gyermeke?" = "igen"

ALKOHOLFOGYASZTÁSRA VONATKOZÓ KÉRDÉSEK

Ivott-e már alkoholtartalmú italt?*

Milyen gyakran iszik alkoholtartalmú italt? **

Volt-e már részeg életében?

Az elmúlt egy hónapban hány alkalommal? ***

Milyen gyakran fogyaszt energitalokat?

* 14 éves kor felett rögzítendő!

** Kitöltése kötelező, amennyiben "Ivott-e már alkoholtartalmú italt?" = "igen"

*** Kitöltése kötelező, amennyiben "Volt-e már részeg életében?" = "igen"

SZEXUÁLIS ÉLETRE VONATKOZÓ KÉRDÉSEK

- Él-e szexuális életet?
- Fogamzásgátló módszert alkalmaz-e?
- Mit?

* 14 éves kor felett rögzítendő!

** Kitöltése kötelező, amennyiben "Él-e szexuális életet?" = "igen"

*** Kitöltése kötelező, amennyiben "Fogamzásgátló módszert alkalmaz-e?" = "igen"

AZ ORVOS (VÉDŐNŐ) EGYÉB MEGJEGYZÉSEI

- A szülő együttműködő-e?
- Területi védőnővel az együttműködést megtagadta?
- Szűrővizsgálatokon megjelent?
- Kötelező védőoltásait időben megkapta a gyermek?
- Miért nem?*
- Korai, saját felelősségre történő távozás történt-e kórházból?
- Mikor?*
- Felírt gyógyszereit kiváltotta-e?
- Krónikus betegség esetén a megjelölt kontrollvizsgálatokon megjelent-e?
- Gyermekvédelmi rendszer felé jelzés történt-e?
- Mikor?***
- Ha jelzés történt, akkor ennek az oka
- Egyéb ok****

* Kitöltése kötelező, amennyiben "Kötelező védőoltásait időben megkapta a gyermek?" = "nem"

** Kitöltése kötelező, amennyiben "Korai, saját felelősségre történő távozás történt-e kórházból?" = "igen"

*** Kitöltése kötelező, amennyiben "Gyermekvédelmi rendszer felé jelzés történt-e?" = "igen"

**** Kitöltése kötelező, amennyiben "Ha jelzés történt, akkor ennek az oka" = "egyéb"